

Cliente: . (MASTER PETS)
 Nombre del paciente: DONNA
 Especie: Perro
 Raza: Yorkshire Terrier

Género: Hembra
 Peso:
 Edad: 3 Años
 Doctor: BEATRIZ MOSCOL

Prueba	Resultados	Rango referencia	BAJO	NORMAL	ALTO
ProCyte Dx (20 de marzo de 2025 02:25 PM)					
Eritrocitos	6,29 M/ μ L	5.65 - 8.87			
HCT	40,7 %	37.3 - 61.7			
HGB	15,2 g/dL	13.1 - 20.5			
MCV	64,7 fL	61.6 - 73.5			
MCH	24,2 pg	21.2 - 25.9			
MCHC	37,3 g/dL	32.0 - 37.9			
RDW	15,0 %	13.6 - 21.7			
%RETIC	0,6 %				
RETIC	36,5 K/ μ L	10.0 - 110.0			
RET-HE	22,9 pg	22.3 - 29.6			
Leucocitos	9,08 K/ μ L	5.05 - 16.76			
%NEU	51,4 %				
%LYM	37,3 %				
%MONO	8,9 %				
%EOS	2,3 %				
%BASO	0,1 %				
NEU	4,66 K/ μ L	2.95 - 11.64			
LYM	3,39 K/ μ L	1.05 - 5.10			
MONO	0,81 K/ μ L	0.16 - 1.12			
EOS	0,21 K/ μ L	0.06 - 1.23			
BASO	0,01 K/ μ L	0.00 - 0.10			
PLQ	520 K/ μ L	148 - 484			ALTO
MPV	9,3 fL	8.7 - 13.2			
PDW	9,7 fL	9.1 - 19.4			
PCT	0,48 %	0.14 - 0.46			ALTO

Análisis eritrocitos

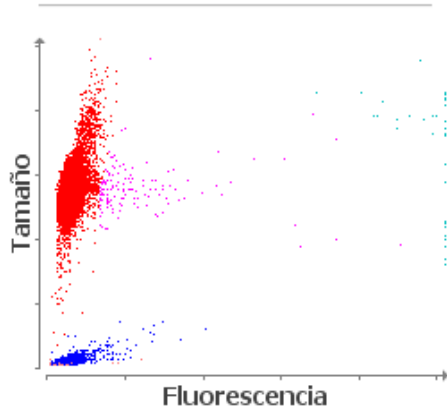

■ Eritrocitos ■ RETICS ■ PLQ
 ■ Frag. de eritrocitos ■ Leucocitos

Análisis leucocitos

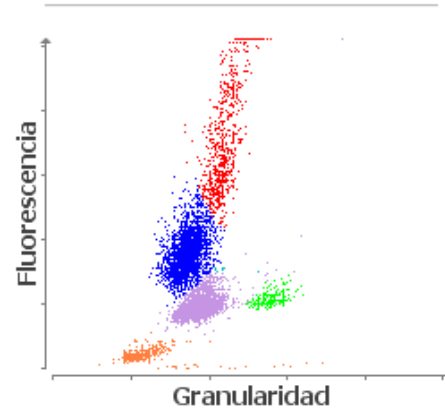

■ NEU ■ LYM ■ MONO ■ EOS ■ BASO
 ■ Eritrocitos no lisados