

Cliente: FIGUEROA (MASTER PETS)  
 Nombre del paciente: DONNA  
 Especie: Perro  
 Raza:

Género: Hembra  
 Peso:  
 Edad: 2 Años  
 Doctor: BEATRIZ MOSCOL

Prueba	Resultados	Rango referencia	BAJO	NORMAL	ALTO	
ProCyte Dx (24 de febrero de 2024 02:22 PM)						
Eritrocitos	8,48 M/ $\mu$ L	5.65 - 8.87				11/11/23 06:17 PM
HCT	54,5 %	37.3 - 61.7				6,66 M/ $\mu$ L
HGB	19,4 g/dL	13.1 - 20.5				42,9 %
MCV	64,3 fL	61.6 - 73.5				15,3 g/dL
MCH	22,9 pg	21.2 - 25.9				64,4 fL
MCHC	35,6 g/dL	32.0 - 37.9				23,0 pg
RDW	19,0 %	13.6 - 21.7				35,7 g/dL
%RETIC	0,2 %					17,5 %
RETIC	19,5 K/ $\mu$ L	10.0 - 110.0				0,3 %
RET-HE	23,3 pg	22.3 - 29.6				20,0 K/ $\mu$ L
Leucocitos	6,81 K/ $\mu$ L	5.05 - 16.76				22,8 pg
%NEU	47,0 %					8,81 K/ $\mu$ L
%LYM	43,8 %					46,4 %
%MONO	6,2 %					43,7 %
%EOS	2,9 %					7,2 %
%BASO	0,1 %		2,7 %			
NEU	3,20 K/ $\mu$ L	2.95 - 11.64	0,0 %			
LYM	2,98 K/ $\mu$ L	1.05 - 5.10	4,09 K/ $\mu$ L			
MONO	0,42 K/ $\mu$ L	0.16 - 1.12	3,85 K/ $\mu$ L			
EOS	0,20 K/ $\mu$ L	0.06 - 1.23	0,63 K/ $\mu$ L			
BASO	0,01 K/ $\mu$ L	0.00 - 0.10	0,24 K/ $\mu$ L			
PLQ	229 K/ $\mu$ L	148 - 484	0,00 K/ $\mu$ L			
MPV	10,9 fL	8.7 - 13.2	385 K/ $\mu$ L			
PDW	12,6 fL	9.1 - 19.4	12,2 fL			
PCT	0,25 %	0.14 - 0.46	15,8 fL			
			0,47 %			

### Análisis eritrocitos

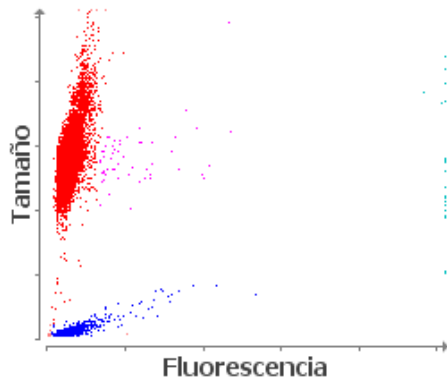

■ Eritrocitos ■ RETICS ■ PLQ  
 ■ Frag. de eritrocitos ■ Leucocitos

### Análisis leucocitos

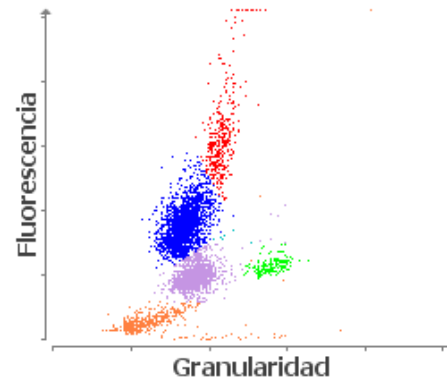

■ NEU ■ LYM ■ MONO ■ EOS ■ BASO  
 ■ Eritrocitos no lisados