

Nombre de Paciente:Dasha

Especie:Perro

ID Paciente:1-001734

Analizado por:Xioxmy Manrique

Género:Hembra

Tiempo de muestreo:

Dueño:Felicita Manayay

Edad:4Año

Hora de análisis:2025-11-24 17:03:38

Parám.	Resultado	Unidad	Rango de referencia
Leucocitos	H 22.71	10 ³ /μL	8-15
Neutrofilos#	H 18.35	10 ³ /μL	4-11.55
Linfocitos#	1.61	10 ³ /μL	1.35-4.5
Monocitos#	H 2.63	10 ³ /μL	0.09-0.75
Eosinofilos#	0.11	10 ³ /μL	0.09-0.82
Basofilos#	0.01	10 ³ /μL	0-0.09
Neutrofilos%	H 80.8	%	50-77
Linfocitos%	L 7.1	%	15-30
Monocitos%	H 11.6	%	1-5
Eosinofilos%	L 0.5	%	1-5.5
Basofilos%	0	%	0-1
Glóbulos Rojos	6.73	10 ⁶ /μL	5.2-8.15
Hemoglobina	14.4	g/dL	11.8-17.8
Hematocrito	43.6	%	36-55
MCV	64.8	fL	60-77
MCH	21.4	pg	19-24
MCHC	33	g/dL	32-36
RDW-CV	16.1	%	12.5-17.2
RDW-SD	34.8	fL	33.2-46.3
Plaquetas	328	10 ³ /μL	200-450
MPV	12.6	fL	8-17.1
PDW	16.6	%	12-17.5
PCT	0.41	%	0.09-0.58

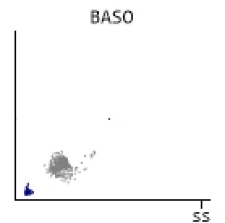
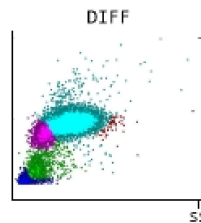
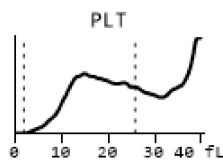
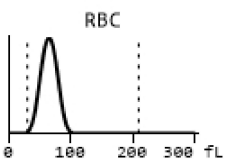

Comentarios:Plaquetas gigantes 1+ , macroplaquetas 2+ , agregados plaquetarios 1+

Doctor:Med Vet Lince Xioxmy Manrique



M.V. Andrea M.
Hurtado Henríquez
Médico Veterinario
C.M.V.P. 11646