

**ORDEN NO : ND**

**Kit ( Felino - DPC)**

**Clínica:** Pet Life

**Propietario:** Fam. Candrari

**Edad :** 6 meses

**Sexo :** Macho

**Fecha de ingreso:** 28/01/2025

**Médico veterinario:** Cynthia

---

## DIAGNOSTICO FROTIS SANGUINEO

- \* Macroplaquetas
- \* Plaquetas agregadas
- \* No se observa cuerpos de inclusion

## FOTOGRAFÍA MICROSCÓPICA

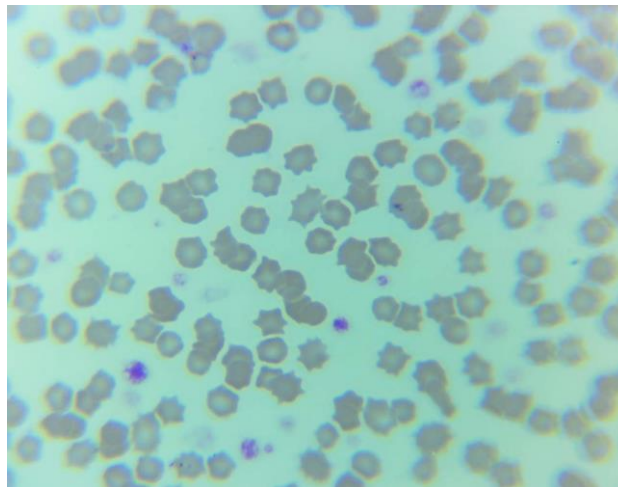

  
G. Iván Diestro Caloretti  
MEDICO VETERINARIO  
C.M.V.P 5129

**ORDEN NO : ND**

**Kit ( Felino - DPC)**

**Clínica:** Pet Life  
**Propietario:** Fam. Candrari  
**Edad :** 6 meses  
**Sexo :** Macho

**Fecha de ingreso:** 28/01/2025  
**Médico veterinario:** Cynthia

**RESULTADO HEMATOLÓGICO**

| Parámetro   | SERIE ROJA |         |             | SERIE TROMBOCITICA |           |      |           |
|-------------|------------|---------|-------------|--------------------|-----------|------|-----------|
|             | Resultado  | Und.    | Valor R.    | Parámetro          | Resultado | Und. | Valor R.  |
| Hematíes    | ↓ 5.94     | mill/ul | 6 - 10.5    | Plaquetas          | 550       | ul   | 300 - 700 |
| Hematocrito | 38.00      | %       | 24 - 45     |                    |           |      |           |
| Hemoglobina | 12.54      | gr/dl   | 8.5 - 15    |                    |           |      |           |
| VCM         | ↑ 64.00    | fl      | 39 - 55     |                    |           |      |           |
| HCM         | ↑ 21.00    | pg      | 12.5 - 17.5 |                    |           |      |           |
| CHCM        | 33.00      | g/dl    | 30 - 35     |                    |           |      |           |

| Parámetro      | Resultado | Und. | Valor R.       | SERIE BLANCA |          | Valor Referencial |
|----------------|-----------|------|----------------|--------------|----------|-------------------|
|                |           |      |                | Result Fóm   | Absoluta |                   |
| Leucocitos     | 8,500     | ul   | 5,500 - 18,500 |              |          |                   |
| Segmentados    | ↓ 35.00   | %    | 38 - 80        | 2,975.00     | u/l      | 2,320 - 12,580    |
| Abastoados     | 0.00      | %    | 0 - 0.30       | 0.00         | u/l      | 0 - 300           |
| Mielocitos     | 0.00      | %    | 0 - 0.0        | 0.00         | u/l      | 0 - 0.0           |
| Metamielocitos | 0.00      | %    | 0 - 0.0        | 0.00         | u/l      | 0 - 0.0           |
| Linfocitos     | ↑ 50.00   | %    | 12 - 45        | 4,250.00     | u/l      | 0.730 - 7,860     |
| Monocitos      | 2.00      | %    | 0 - 7.0        | 170.00       | u/l      | 0.070 - 1,250     |
| Eosinófilos    | ↑ 13.00   | %    | 1 - 11         | 1,105.00     | u/l      | 0.060 - 1,930     |
| Basófilos      | 0.00      | %    | 0 - 1.20       | 0.00         | u/l      | 0.0 - 0.120       |

**OBSERVACIONES:**



G. Iván Diestro Caloretti  
MÉDICO VETERINARIO  
C.M.V.P 5129