

Cliente: MERINO (ANIMEDICA)
 Nombre del paciente: GENJI
 Especie: Gato
 Raza: Mixed

Género: Macho
 Peso:
 Edad: 5 Años
 Doctor: MARIO MOTTA

Prueba	Resultados	Rango referencia	BAJO	NORMAL	ALTO
ProCyte Dx (9 de enero de 2025 11:59 AM)					
Eritrocitos	9,65 M/μL	6.54 - 12.20			
HCT	42,0 %	30.3 - 52.3			
HGB	14,7 g/dL	9.8 - 16.2			
MCV	43,5 fL	35.9 - 53.1			
MCH	15,2 pg	11.8 - 17.3			
MCHC	35,0 g/dL	28.1 - 35.8			
RDW	27,4 %	15.0 - 27.0			ALTO
%RETIC	0,4 %				
RETIC	34,7 K/μL	3.0 - 50.0			
RET-HE	14,5 pg	13.2 - 20.8			
Leucocitos	11,71 K/μL	2.87 - 17.02			
%NEU	55,6 %				
%LYM	38,8 %				
%MONO	3,2 %				
%EOS	1,5 %				
%BASO	0,9 %				
NEU	6,53 K/μL	2.30 - 10.29			
LYM	4,54 K/μL	0.92 - 6.88			
MONO	0,37 K/μL	0.05 - 0.67			
EOS	0,17 K/μL	0.17 - 1.57			
BASO	0,10 K/μL	0.01 - 0.26			
PLQ	238 K/μL	151 - 600			
MPV	17,1 fL	11.4 - 21.6			
PCT	0,41 %	0.17 - 0.86			

Análisis eritrocitos

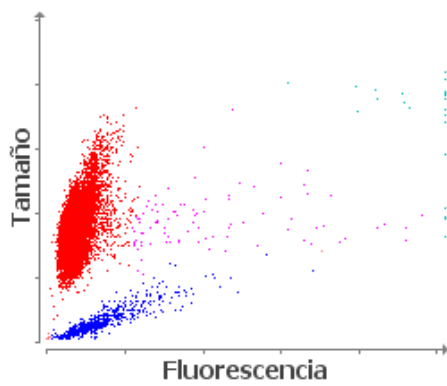

■ Eritrocitos ■ RETICS ■ PLQ
 ■ Frag. de eritrocitos ■ Leucocitos

Análisis leucocitos

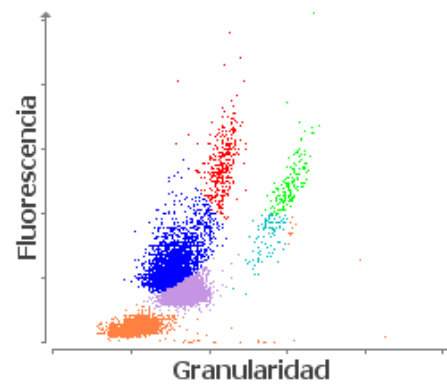

■ NEU ■ LYM ■ MONO ■ EOS ■ BASO
 ■ Eritrocitos no lisados